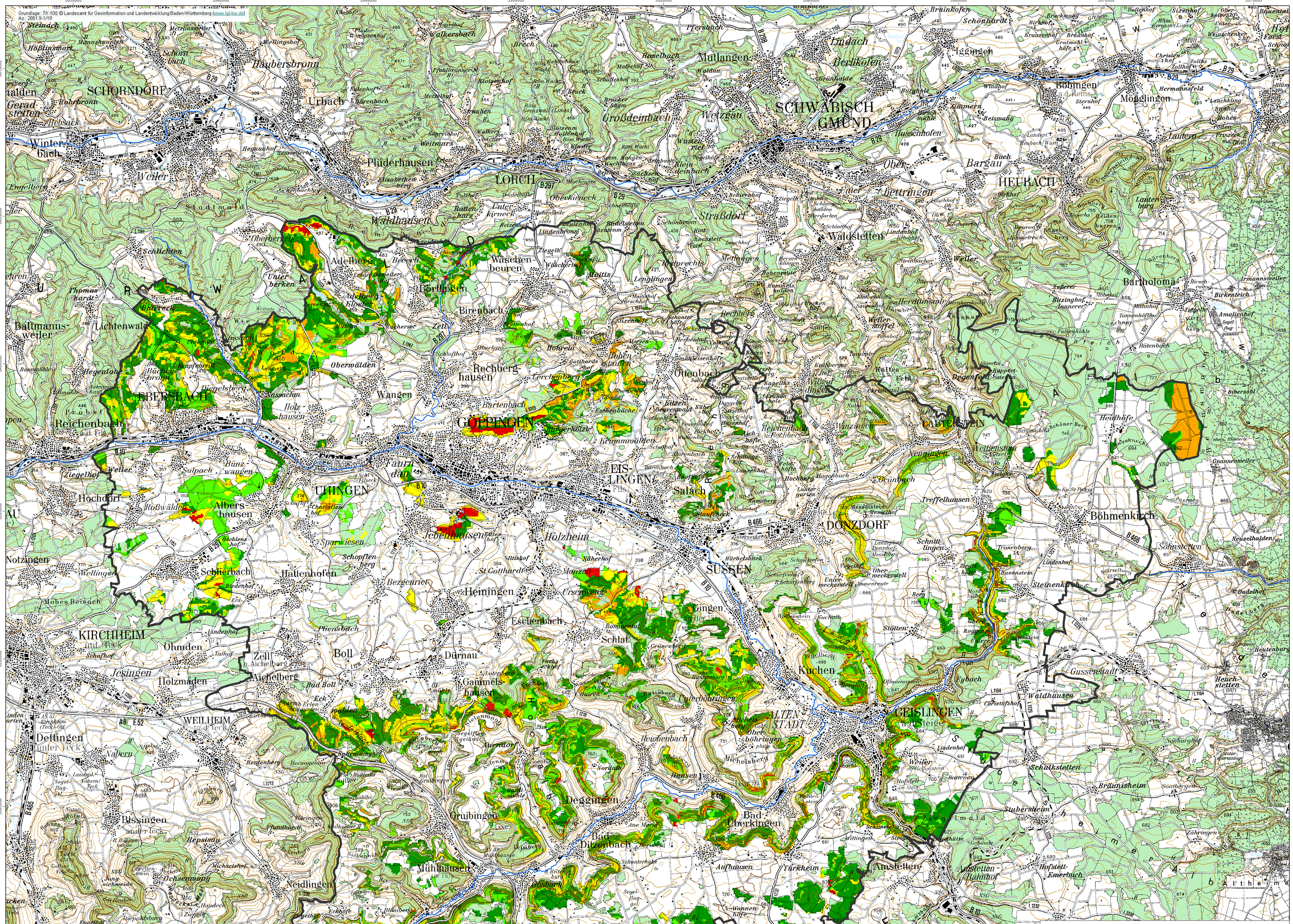

ForstBW

Baumarteneignung Buche
Landkreis Göppingen

Forstliche Versuchs- und Forschungsanstalt Baden-Württemberg

Aktuelle Baumarteneignung 2010

Stufen der Baumarteneignung

- geeignet
- geeignet bis möglich
- möglich
- möglich bis wenig geeignet
- wenig geeignet
- wenig geeignet bis ungeeignet
- ungeeignet

Landkreis-Grenze

M 1:50.000

0 0,5 1 2 3 4 km

N

Datengrundlagen
- Forstliche Standortskarte 1:10.000, Einstufung der Baumarteneignung Stand 01.04.2010 (FVA, Abt. WÖ)
- Modellierung der regionalklimatischen Angepasstheit der Baumarten auf Basis der Level I-Daten, worldclim-Daten (Cullmann 03/2010, Abt. BuI)

Datenbank-Management: IDaMa GmbH (J. Kayser)
Kartographische Bearbeitung: GIS & MORE (F. Niedermeyer)