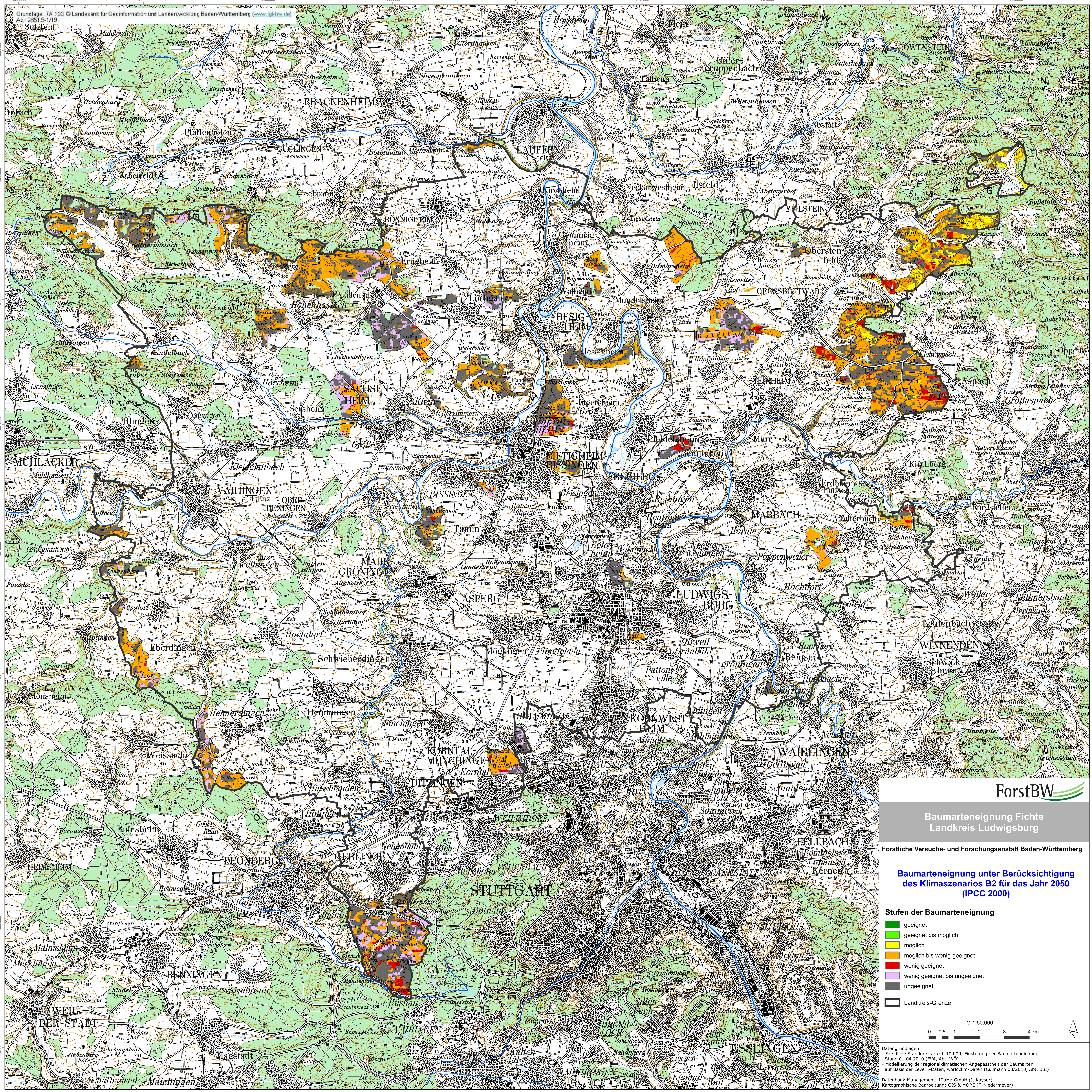
Grundlage: TK 100, © Landesamt für Geoinformation und Landentwicklung Baden-Württemberg (www.lgl-bw.de)
Az.: 2851.9-1/19
ForstBW
Baumarteneignung Fichte
Landkreis Ludwigsburg
Forstliche Versuchs- und Forschungsanstalt Baden-Württemberg
Baumarteneignung unter Berücksichtigung des Klimaszenarios B2 für das Jahr 2050 (IPCC 2000)
Stufen der Baumarteneignung
geeignet
geeignet bis möglich
möglich
möglich bis wenig geeignet
wenig geeignet
wenig geeignet bis ungeeignet
ungeeignet
Landkreis-Grenze
M 1:50.000
0 0,5 1 2 3 4 km
N
Datengrundlagen
- Forstliche Standortskarte 1:10.000, Einstufung der Baumarteneignung Stand 01.04.2010 (FVA, Abt. WÖ)
- Modellierung der regionalklimatischen Angepasstheit der Baumarten auf Basis der Level I-Daten, worldclim-Daten (Cullmann 03/2010, Abt. BuI)
Datenbank-Management: IDaMa GmbH (J. Kayser)
Kartographische Bearbeitung: GIS & MORE (F. Niedermeyer)