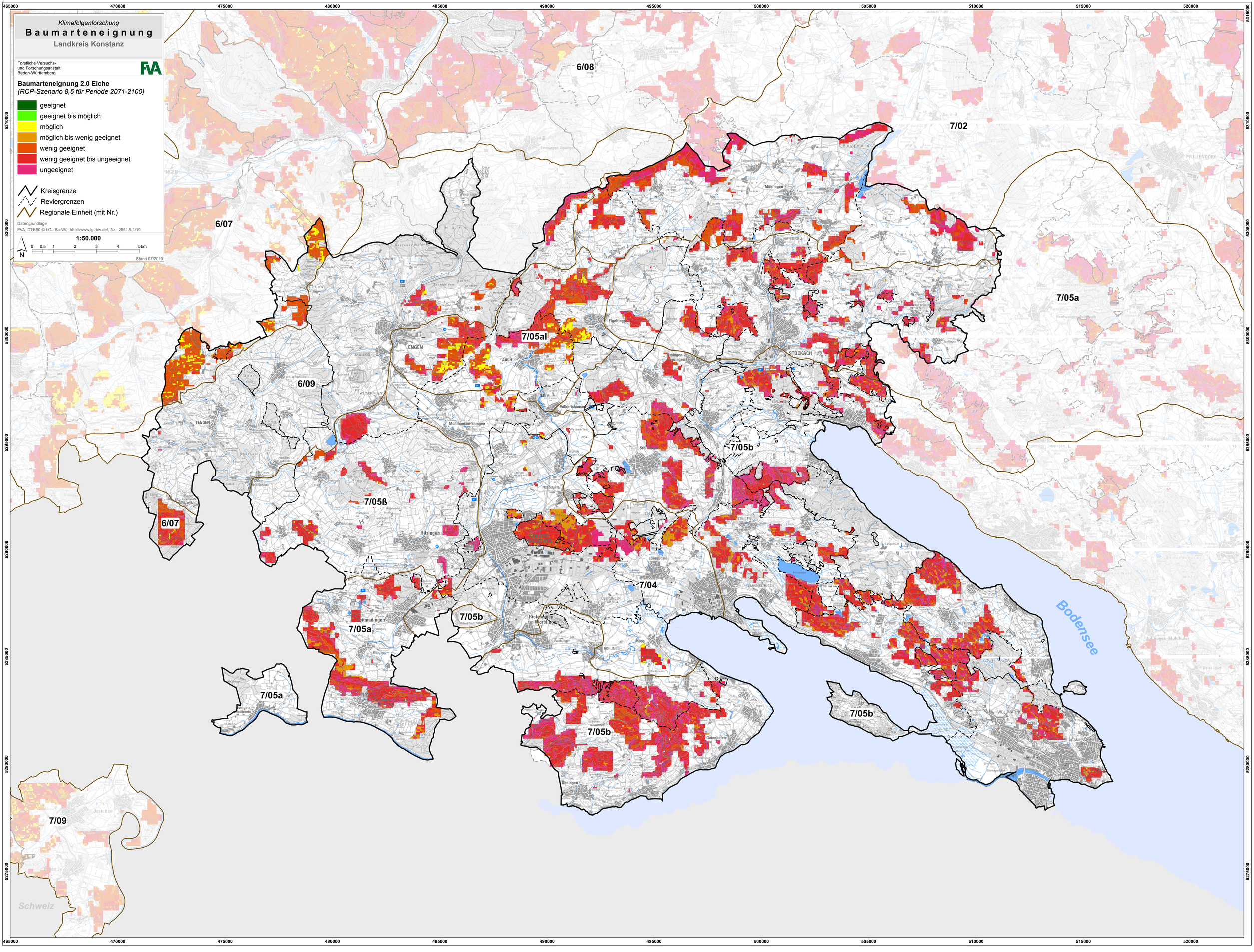

Klimafolgenforschung
Baumarteneignung
Landkreis Konstanz
Forstliche Versuchs- und Forschungsanstalt Baden-Württemberg
FVA
Baumarteneignung 2.0 Eiche
(RCP-Szenario 8,5 für Periode 2071-2100)
geeignet
geeignet bis möglich
möglich
möglich bis wenig geeignet
wenig geeignet
wenig geeignet bis ungeeignet
ungeeignet
Kreisgrenze
Reviergrenzen
Regionale Einheit (mit Nr.)
Datengrundlage
FVA, DTK50 © LGL Ba-Wü, http://www.lgl-bw.de/, Az.: 2851.9-1/19
1:50.000
0 0,5 1 2 3 4 5 km
N
Stand 07/2019
6/08
7/02
6/07
7/05a
7/05al
6/09
7/05b
7/05ß
6/07
7/04
7/05b
7/05a
7/05a
7/05b
7/05b
7/09
Bodensee
Schweiz