Klimafolgenforschung

Baumarteneignung

Enzkreis & Stadtkreis Pforzheim

Forstliche Versuchs- und Forschungsanstalt Baden-Württemberg

Baumarteneignung 2.0 Eiche
(RCP-Szenario 4,5 für Periode 2021-2050)

- geeignet
- geeignet bis möglich
- möglich
- möglich bis wenig geeignet
- wenig geeignet
- wenig geeignet bis ungeeignet
- ungeeignet

- Kreisgrenze
- Reviergrenzen
- Regionale Einheit (mit Nr.)

Datengrundlage
FVA, DTK50 © LGL Ba-Wü, http://www.lgl-bw.de/, Az.: 2851.9-1/19

1:50.000

0 0,5 1 2 3 4 5 km

N
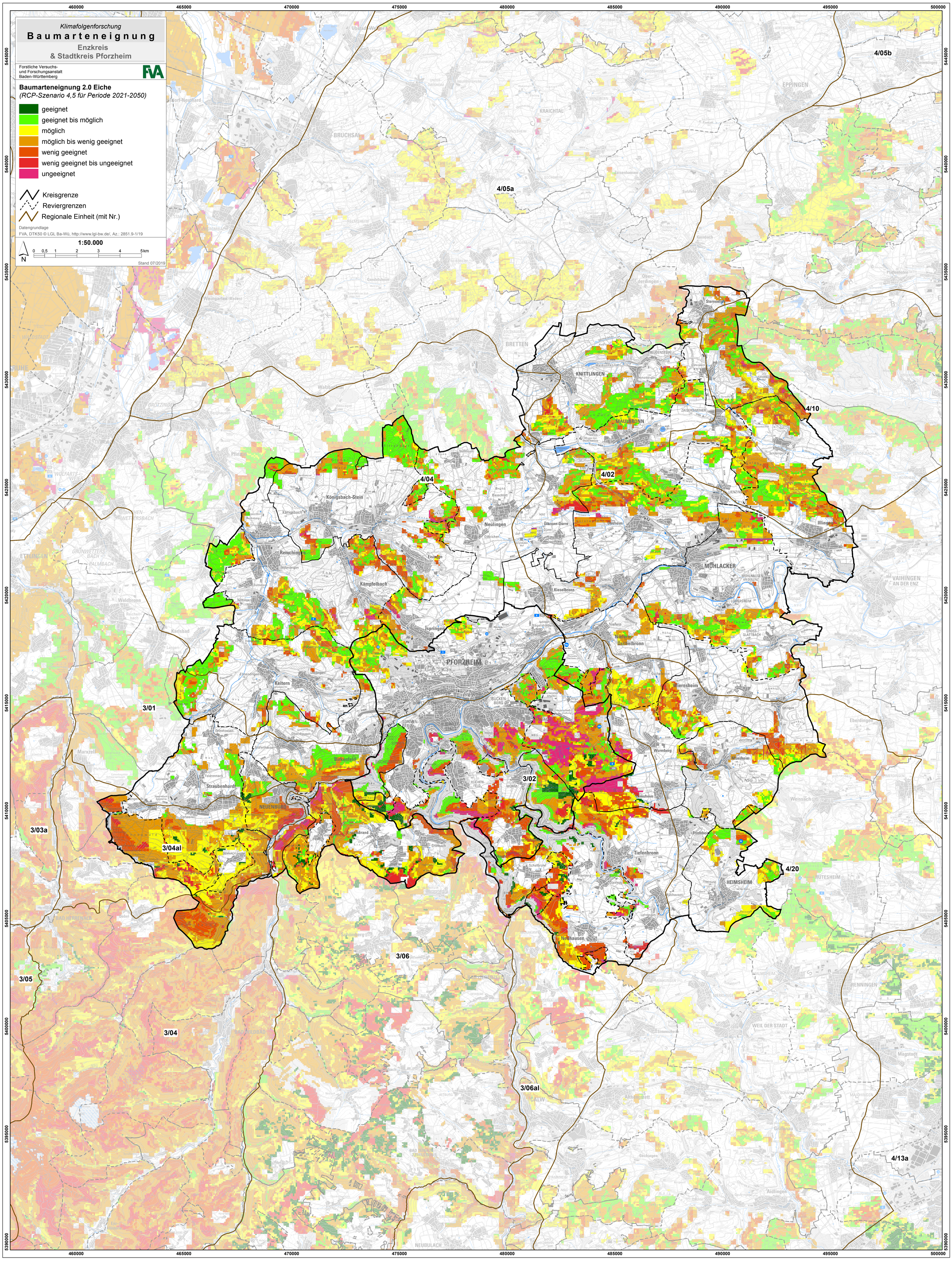
Stand 07/2019