

50000 505000 510000 515000 520000 525000 530000 535000

Klimafolgenforschung
Baumarteneignung
Forstbezirk Blatt
904 Unterland (Ost) 2/2

Forstliche Versuchs- und Forschungsanstalt Baden-Württemberg **FA**
Aktuelle Baumarteneignung 2019
Fichte

geeignet
geeignet bis möglich
möglich
möglich bis wenig geeignet
wenig geeignet
wenig geeignet bis ungeeignet
ungeeignet

AöR - Betriebsgrenze
Reviergrenzen
Regionale Einheit (mit Nr.)

Datengrundlage
FVA, DTK50 © LGL Ba-Wü, <http://www.lgl-bw.de/>, Az.: 2851 9-1/19
1:50.000
Stand 03/2020

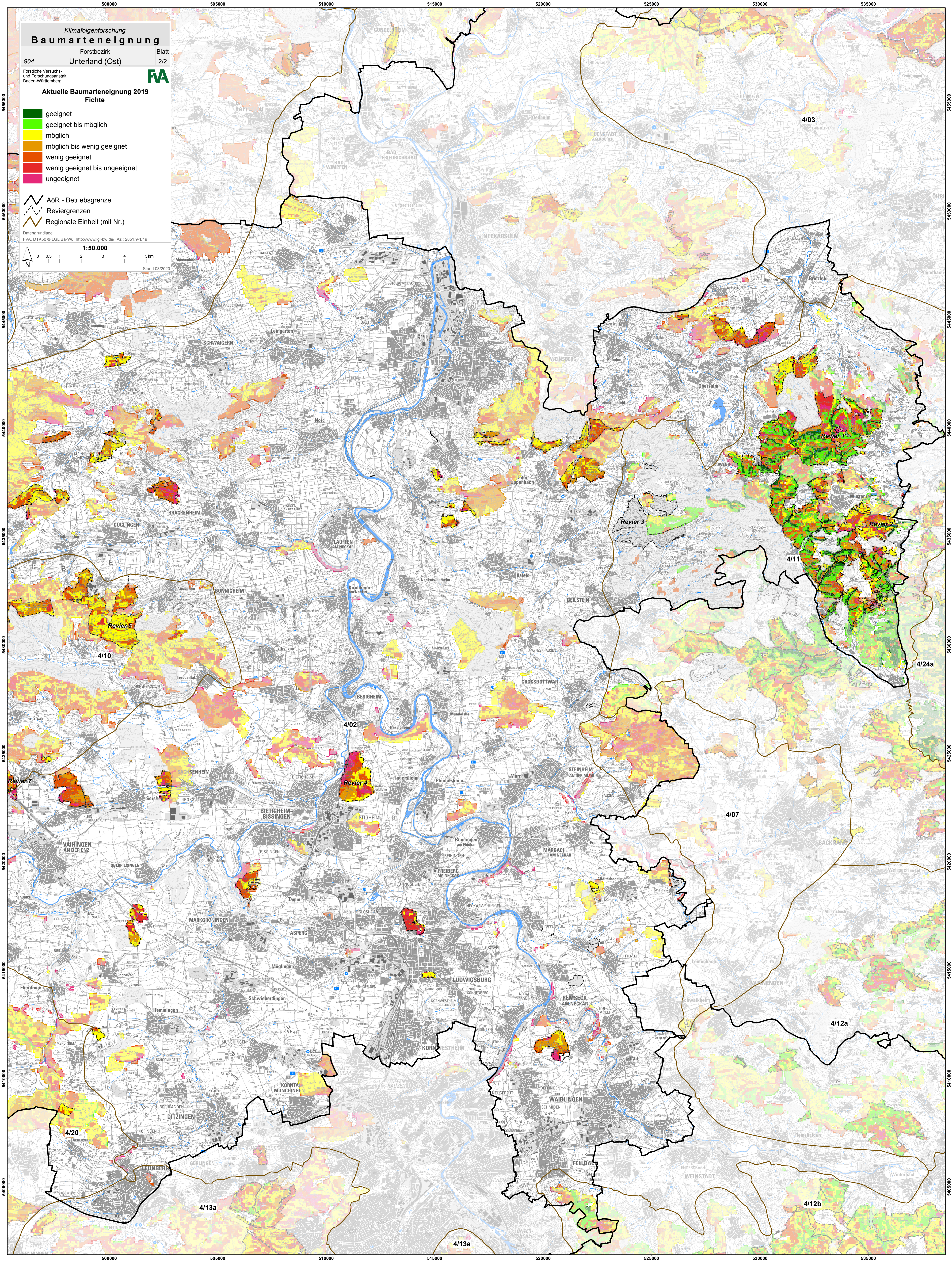

5450000
5450000
5440000
5440000
5430000
5430000
5420000
5420000
5410000
5410000
5400000
5400000
5390000
5390000
5380000
5380000
5370000
5370000
5360000
5360000
5350000
5350000
5340000
5340000
5330000
5330000
5320000
5320000
5310000
5310000
5300000
5300000

5450000
5450000
5440000
5440000
5430000
5430000
5420000
5420000
5410000
5410000
5400000
5400000
5390000
5390000
5380000
5380000
5370000
5370000
5360000
5360000
5350000
5350000
5340000
5340000
5330000
5330000
5320000
5320000
5310000
5310000
5300000
5300000

50000 505000 510000 515000 520000 525000 530000 535000