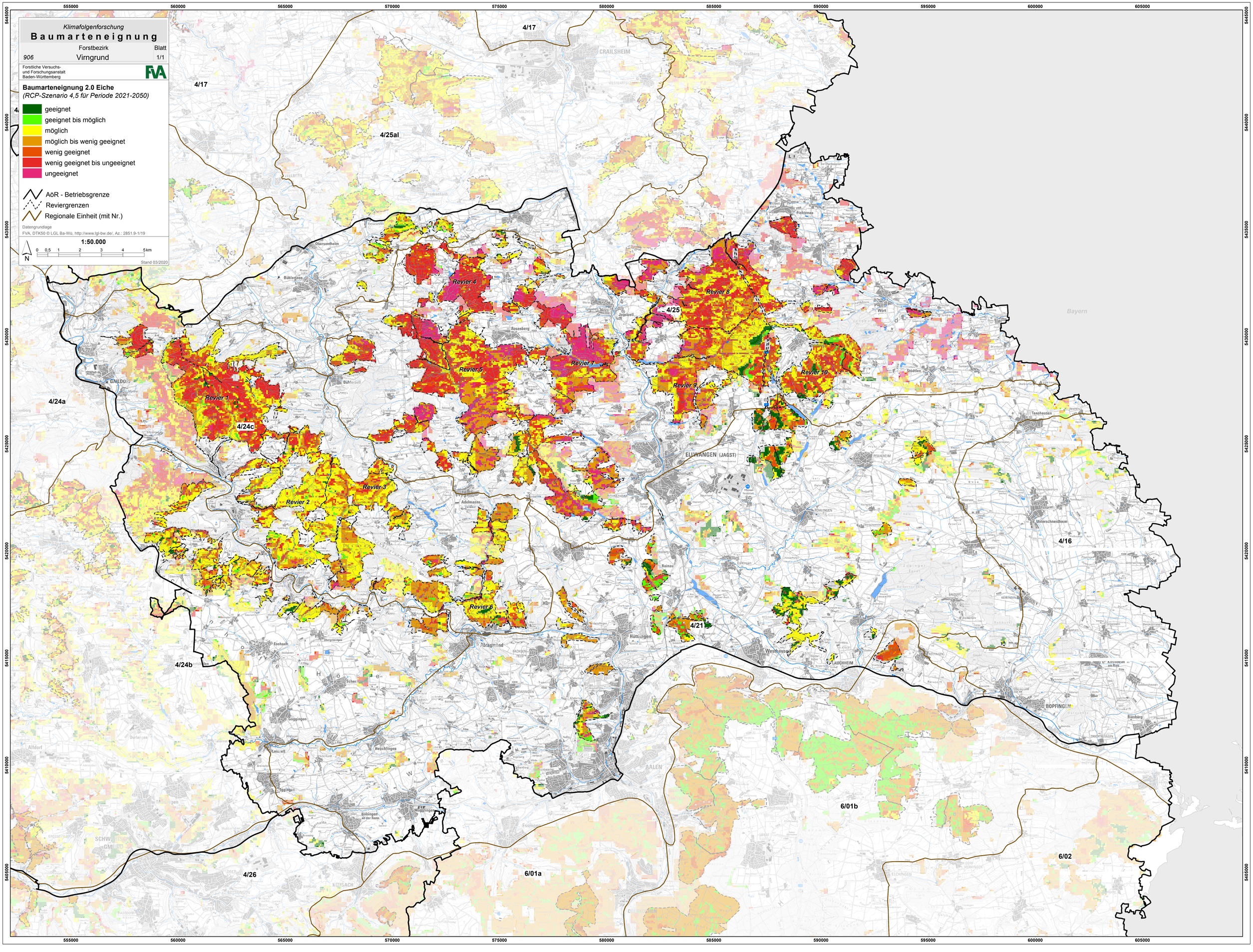

Klimafolgenforschung
Baumarteneignung
Forstbezirk
Blatt
906
Virngrund
1/1
Forstliche Versuchs- und Forschungsanstalt Baden-Württemberg
FVA
Baumarteneignung 2.0 Eiche
(RCP-Szenario 4,5 für Periode 2021-2050)
geeignet
geeignet bis möglich
möglich
möglich bis wenig geeignet
wenig geeignet
wenig geeignet bis ungeeignet
ungeeignet
AöR - Betriebsgrenze
Reviergrenzen
Regionale Einheit (mit Nr.)
Datengrundlage
FVA, DTK50 © LGL Ba-Wü, http://www.lgl-bw.de/, Az.: 2851.9-1/19
1:50.000
0 0,5 1 2 3 4 5 km
N
Stand 03/2020
Revier 1
Revier 2
Revier 3
Revier 4
Revier 5
Revier 6
Revier 7
Revier 8
Revier 9
Revier 10
4/17
4/25al
4/25
4/24a
4/24c
4/24b
4/21
4/16
4/26
6/01a
6/01b
6/02
CRAILSHEIM
ELLWANGEN (JAGST)
AALEN
BOPFINGEN
Bayern
555000
560000
565000
570000
575000
580000
585000
590000
595000
600000
605000
5445000
5440000
5435000
5430000
5425000
5420000
5415000
5410000
5405000